Vi vill tacka alla domare, vägvisare och övriga funktionärer som på ett eller annat sätt gjort årets Älghunds-SM möjligt!

Vi hoppas ni haft ett par trevliga och minnesvärda dagar här i vackra Sälen

www.älghundklubben.com/dalarna/



# Älghunds-SM 2018

## Sälen, Dalarna

I SAMARBETE MED

JAKT journalen

Dalarnas Älghundklubb hälsar dig välkommen till 2018-års Älghunds-SM som i år hålls här i de vackra omgivningarna runt omkring Sälen.

Vi hoppas att detta erkänt älgrika område skall ge våra tävlingsekipage, domare, vägvisare och givetvis alla funktionärer och övriga inblandade, en mycket trevlig och minnesrik tävlingsdag i skogen och upplevelsen runt tävlingen.

Vi ser fram emot att få följa alla ekipagen från staben och var mans koja via Tracker och BearPlays Live-sändning.

Vi hoppas att alla hundarna får tag på trevliga älgar så att vi får höra den ljuva sången från ståndskallen.

Jag vill å Dalarnas Älghundklubbs vägnar rikta ett stort tack till markägare, sponsorer, funktionärer och alla övriga som hjälper oss att göra 2018-års Älghunds-SM möjligt.

Må bästa Älghund vinna!

Jan Zackrisson

Ordförande, Dalarnas Älghundklubb

DALARNAS ÄLGHUNDKLUBB BILDAD 1957



PRISPONSORER:

Normark®

Vikens Gård i Sälen – Din personliga lilla stugby

Leonarden

Hundcenter i Sälen

Bearskin®

Färgbröderna – Nordsjö Idé&Design – Bygg&Färgbutik – Målung

Zodiac

svedea – Försäkringar som gör skillnad

Vasa Center Sälen

Staffans Jakt & Skyttesport – Vapen.se

sto – Omsorgsfullt byggande.

GULDSPONSORER:

EDGYR AB

VALBO FASAD entreprenad ab

Anders Persson AB 070-226 37 58

DALAB – del av INSTALCO
Dala Luftbehandling AB

SILVERPONSORER:

SILJANS BYGGTJÄNST AB

ÄlvdalsBygg & Hyvleri AB

S.B. Logging AB
Älvdalen
Tfn: 0251-203 25

Älvdalens Skogsentreprenader AB





**Tävlingskommitte**

Tävlingsvärd: Jan Zackrisson
Provansvarig: Jan-Anders Thorud
Fullmäktige: Stefan Mattsson
Kommisarie: Sebastian Tång
Markansvarig: Sebastian Tång
Sponsoransvarig: Per Blomqvist
Pressansvarig: Tony Carlborg
Internet redaktion: Robin Helgesson
Funktionärer på plats: Hela styrelsen

**Förläggningsansvarig:**

Anette Eklund

**Boende:**

Kläppen Ski Resort, Sälen
Tfn: 0280-96 200

## Tävlingsveterinär:

**Nordvärmlands Smådjurspraktik i Torsby**

Vasserudsvägen 4, 685 93 Torsby
Tfn: 0560-144 22 - 070-264 40 88

NORDVÄRMLANDS SMÅDJURS PRAKTIK TORSBY

# Samarbetspartners

TRACKER®

Bear play

Normark®



PROVRUTEPONSORER:

Interjakt BORLÄNGE

FISKARHEDEN

svedea FÖRSÄKRINGAR SOM GÖR SKILLNAD

BILLERUDKORSNÄS

SIMONSSONS RÖR AB

## Ett STORT tack till alla våra Sponsorer

PROVRUTESPONSORER:

Bygg & Fasad

Nya och Beg. Elmaskiner

Ing.F:a Erik Dahlin AB

0223/22200 Norberg

www.erikdahlinab.se

siljan

SILJAN SKOG AB

MELLANSKOG

storaenso





## Presentation av Provrutor SM 2018

| | Vägvisare | Domare |
|---|---|---|
| **1. Ing:fa Erik Dahlin AB - Gulliksflot** | Erik Larsson | Bernt Runnelid |
| **2. Interjakt Borlänge - Hållberg** | Tomas Andersson | Lars Berglund |
| **3. Mellanskog - Mångsbodarna** | Per Persson | Peter Sundqvist |
| **4. Stora Enso - Östfjället** | Filip Pettersson | Mats Larsson |
| **5. Svedea - Mornäs Kyrkby** | Lars Johansson | Johan Bergius |
| **6. Fiskarheden AB - Fiskarheden** | Robin Helgesson | Jonas Karlsson |
| **7. Siljan - Mattsåsen** | Mats Jakobsson | Lars Carstedt |
| **8. Simonssons Rör - Sörnäs-Hammarsbyn** | Magnus Mattis | Lars Pettersson |
| **9. Bygg & fasad Bengt Glaas AB - Heden** | Mats Johansson | Pär Åstrand |
| **10. BillerudKorsnäs - Gärdås** | Fredrik Eriksson | Berny Ewaldsson |

**Reservrutor:**

| | |
|---|---|
| **Piltsätern** | Nicke Bergman |
| **Råberget** | Mats Larsson |

**Torsdag 27/9**

| | |
|---|---|
| 12:00 - 15:00 | Incheckning, Anmälan, Lättare förtäring |
| 15:00 | Genomgång med Domare |
| 15:30 | Genomgång med Vägvisare |
| 16:00 | Invigning, presentation och lottning av provområden |
| 17:00 | Fotografering av hundar och provekipage |
| 18:00 | Middag |

**Fredag 28/9**

| | |
|---|---|
| 04:30 | Frukost / Matsäck för de tävlande |
| 06:30 | Släpp i resp provområde |
| 07:00 | Frukost för Övriga |
| 09:00 | Ordförandekonferens - Svenska Älghundklubben |
| 12:00 | Lunch (med möjlighet för provgrupperna att äta fram till kl 17:00) |
| 17:00 | Kollegium |
| 19:00 | Prisutdelning och korande av den Svenska Mästaren 2018 |
| 20:00 | SM-Bankett |

**Lördag 29/9**

| | |
|---|---|
| 07:00 - 09:00 | Frukost / Utcheckning, Hemresa |





BILLERUDKORSNÄS

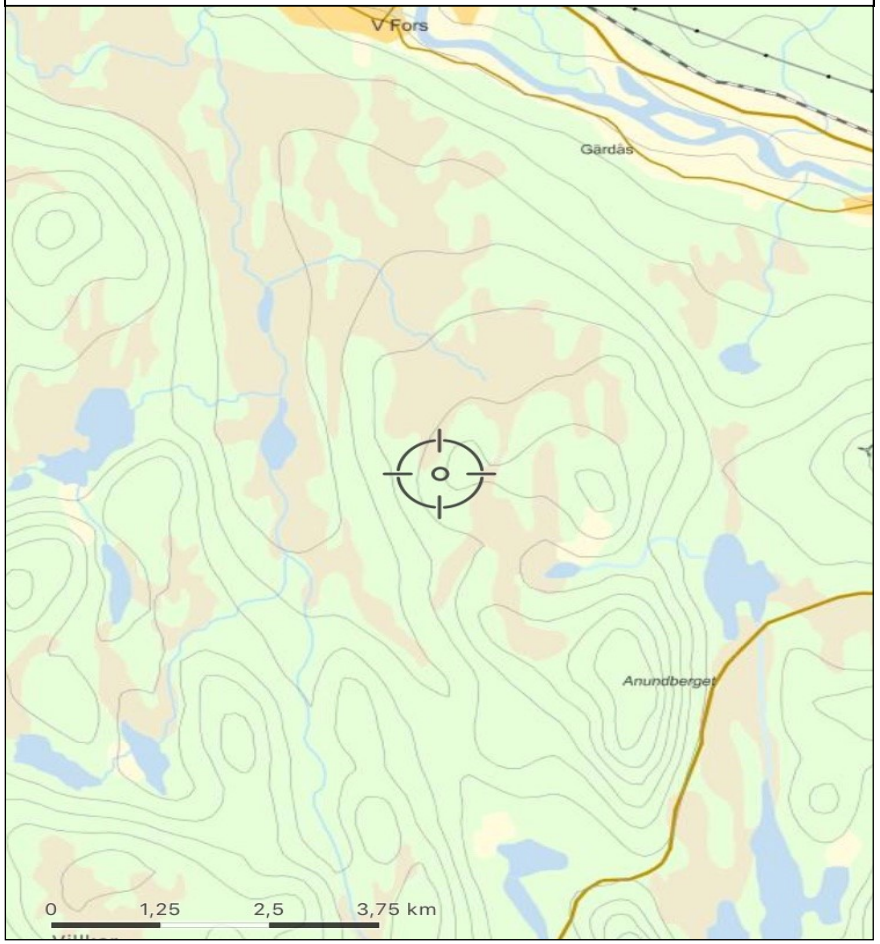

## J, Lalabons Coda SE26671/2014

Lalabons Coda är en samarbetsvillig hund som gärna har kontakt med föraren. Han har en tydlig ”på- och av-knapp” mellan skogen och i hemmet. Det roligaste med honom är drivet, han vill alltid att det ska hända något när man är i skogen.

Ägare: Karl Dahl Wallin
Vetlanda

| | | | |
|---|---|---|---|
| SE26671/2014<br>J<br>Lalabons Coda | SE27171/2011<br>SE J(LÖ)CH SE UCH<br>Izor | S32200/2009<br>J<br>Kvistbäckens Birk | S28440/2006<br>SE J(LÖ)CH SE UCH<br>Trollvindens Ticko |
| | | | S32328/2003<br>SE J(LÖ)CH<br>Lalabons Tikka |
| | | S43991/2005<br>Tiina | S15324/2001<br>SE J(LÖ)CH SE UCH<br>Lyngmarkarnas Little Tyson |
| | | | S31425/2000<br>Ronja |
| | S26448/2009<br>SE J(LÖ)CH<br>Lalabons Jissa | N17660/02<br>INT UCH NO J(L)CH<br>NO UCH SE J(LÖ)CH SE UCH<br>Trollelgen's Iver | N09596/97<br>Trollelgen's Birk |
| | | | N06807/98<br>NO UCH<br>Nordigarden's Gry |
| | | S54951/2005<br>SE J(LÖ)CH SE UCH<br>Lalabons Hedda | N09814/00<br>SE J(LÖ)CH SE UCH<br>Milo |
| | | | S41186/98<br>SE JCH SE UCH<br>Bollebons Annie |





# Provområdesöversikt

Tävlingsområdet för Älghunds-SM 2018 är vackert beläget i omgivningarna runt Sälen i Dalarna. Här finner man årets utgångspunkt, Kläppen Ski Resort som ligger ca 15 km söder om Sälen by, där är även tävlingsstaben placerad. Härifrån har deltagarna mindre än en timmes bilfärd ut till sina provrutor som är lämpligt placerade runt omkring Sälens djupa skogar. Alla provrutorna är omväxlande och bitvis kuperade, de är även beprövade provmarker som varierar mellan 5-10.000ha i storlek.

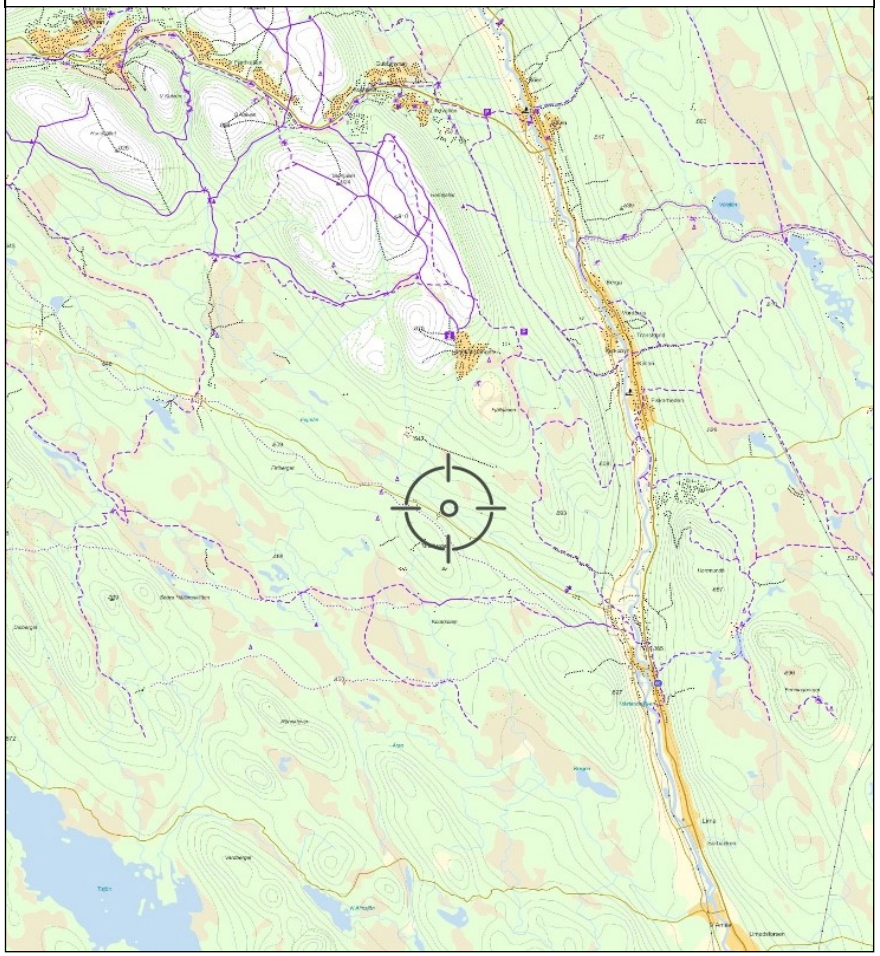

# SE J(LÖ)CH, Ares SE34845/2013

Ares är en stark hund med stor vilja att göra rätt i alla lägen, jaktmässigt väldigt jämn och har god förmåga att ställa älg i upptaget. Ares gör alltid sitt bästa i skogen. En underbar familjemedlem som gärna gör "cirkuskonster" för att charma sin omgivning.

Ägare: Jaana Väisänen Kalix

| | | | |
|---|---|---|---|
| SE34845/2013<br>SE J(LÖ)CH<br>Ares | FI58823/10<br>FI JCH<br>Elimon Salon Felix | FIN30654/07<br>FI JCH FI UCH<br>Raikukorven Napoleon | S56438/2000<br>FI JCH SE J(LÖ)CH<br>Holmsjöns Talo |
| | | | FIN40288/00<br>FI JCH FI UCH<br>Raikukorven Janita |
| | | FIN23211/04<br>FI JCH FI UCH<br>Elimon Salon Miina | FIN21780/99<br>FI JCH FI UCH<br>Raikukorven Roomeo |
| | | | FIN31856/01<br>FI JCH<br>Elimon Salon Nätti |
| | S68184/2007<br>J<br>Björnmyrbergets Arwyn | FIN30799/04<br>FI JCH FI UCH<br>Huhtian Albert | S27466/96<br>SE JCH SE UCH<br>Klövkampens Uro |
| | | | FIN23846/98<br>FI JCH FI UCH<br>Taitolan Rita |
| | | S31202/2004<br>SE J(LÖ)CH<br>Nordjämtens Zassa | S27133/2000<br>C.I.T. EUW-06 INT UCH NO V-02 NORD J(LÖ)CH NORD UCH<br>Ackers Doj |
| | | | S20171/96<br>SE JCH SE UCH<br>Nordjämtens Donna |





Bygg & Fasad

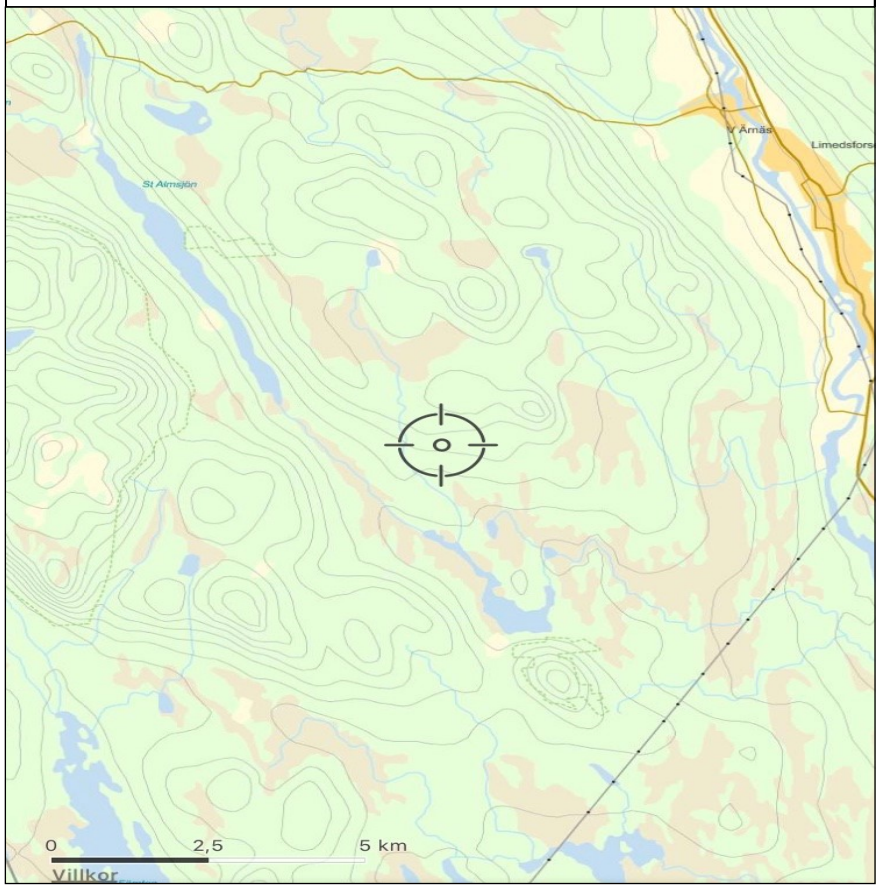

# SE J(LÖ)CH SE UCH, Juhlinbäckens Nero SE21282/2016

Nero är en mycket trevlig och snäll hund, både hemma och i skogen. Han är en hund som har det mesta man kan önska sig, extra utmärkande är dock samarbetet och lydnaden vilket jag också värderar högt. Nero har också alltid varit bra på återgången efter en sken älg, även om han nu efter lite mer erfarenhet även börjat visa en större envishet.

Ägare: Rolf Johansson Skephult

| | | | |
|---|---|---|---|
| SE21282/2016<br>SE J(LÖ)CH SE UCH<br>Juhlinbäckens Nero | SE36695/2013<br>SE J(LÖ)CH SE UCH<br>Pakkalan Wiggo | FI50028/10<br>C.I.B. FI JCH NO UCH SE J(LÖ)CH SE UCH<br>Tuike Salon Welho | S37906/2008<br>FI BCH FI UCH<br>Långsjönäsets Joker |
| | | | FIN18413/08<br>C.I.B. FI JCH FI UCH NO UCH<br>Tuike Salon Wilma |
| | | FI20421/09<br>C.I.B. EE CH FI JCH SE J(LÖ)CH<br>Tuike Korven Jada | FIN30654/07<br>FI JCH FI UCH<br>Raikukorven Napoleon |
| | | | S25847/2006<br>FI JCH FI UCH<br>Rörmursskogens Brita |
| | SE32339/2012<br>SE J(LÖ)CH SE UCH<br>Juhlinbäckens Iza | S69578/2008<br>SE J(LÖ)CH<br>Sörombäckens Ejno | S49341/2006<br>NO UCH NO V-08 SE J(LÖ)CH SE UCH<br>Fäbobergets Gorm |
| | | | S43667/2004<br>NO J(L)CH SE J(LÖ)CH SE UCH<br>Sörombäckens Barka |
| | | S68888/2005<br>SE J(LÖ)CH SE UCH<br>Juhlinbäckens Birka | S40964/2001<br>SE J(LÖ)CH SE UCH<br>Nolibergets Keo |
| | | | S22605/2002<br>SE J(LÖ)CH<br>Ronja |

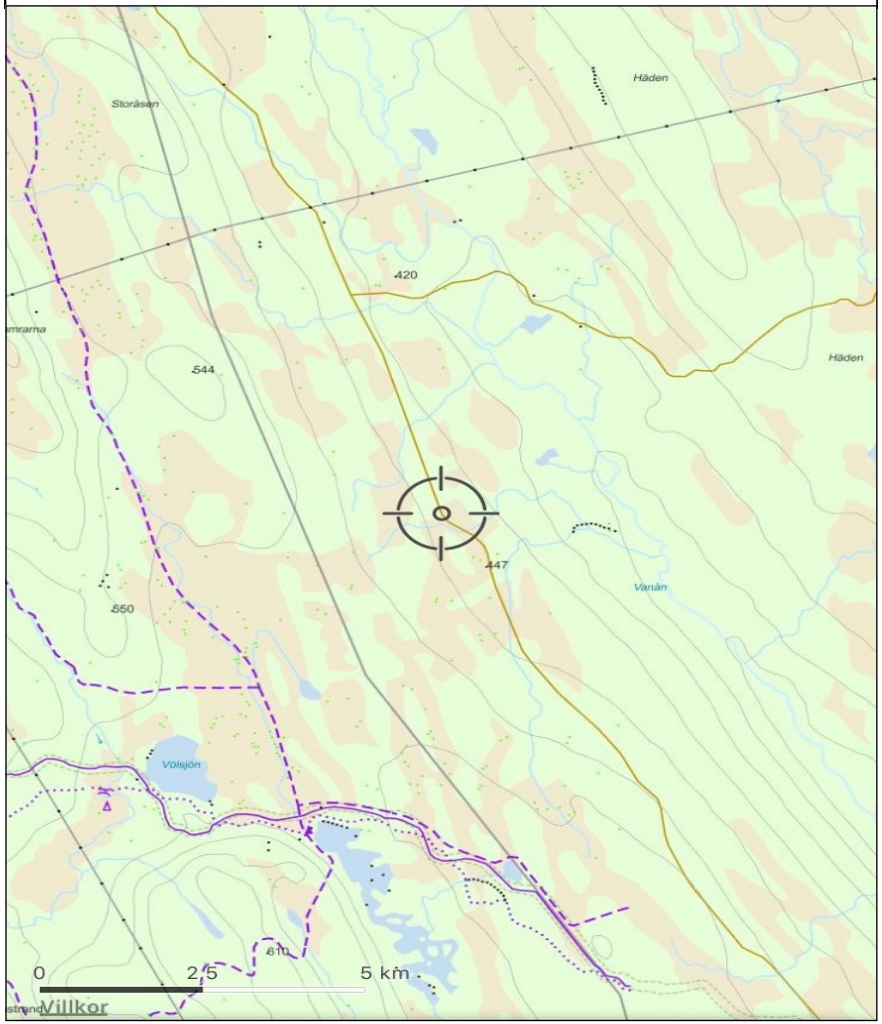

# J, Ullisjaurlandets Ludde II (Buoris) SE25174/2013

Buoris (Ludde II) är målmedveten men trots det en väldigt lydaktig hund med stort sök och bra ståndegenskaper. Han har ett väldigt starkt psyke och räds inte för att kämpa in i det sista med sina byten, även om det innebär att han självständigt försöker att fälla djuret. Många gånger så kan man tro att han är en knähund, eftersom han gärna kelar och kryper upp familjemedlemmarnas famn om tillfälle ges.

Ägare: Lukas Arklöf
Storuman

| | | | |
|---|---|---|---|
| SE25174/2013<br>J<br>Ullisjaurlandets Ludde II | SE23102/2010<br>J<br>Hänsjöns Kodiac | S54065/2005<br>SE J(LÖ)CH<br>Reces Rio | S30864/99<br>SE JCH SE UCH<br>Jojje |
| | | | S37527/98<br>SE JCH<br>Fäbohöjdens Kelly |
| | | S17419/2006<br>J NORD J(LÖ)CH<br>Hänsjöns Azzi | S43674/2004<br>SE J(LÖ)CH SE UCH<br>Sörombäckens Brasse |
| | | | S16609/2004<br>NORD J(LÖ)CH<br>Klövkampens Era |
| | SE25388/2011<br>SE J(LÖ)CH<br>Nybroviks Borka | S21992/2002<br>SE J(LÖ)CH<br>Ullisjaurlandets Boy | S36342/96<br>SE JCH<br>Halgåns Jacko |
| | | | S45765/96<br>SE JCH<br>Älghimlens Rajsa |
| | | S39415/2006<br>SE J(LÖ)CH<br>Sörombäckens Diva | S48773/2003<br>SE J(LÖ)CH SE UCH<br>Fisktjärnlidens Burre |
| | | | S18123/2001<br>SE J(LÖ)CH SE UCH<br>Pansartorps Rista |





SIMONSSONS RÖR AB

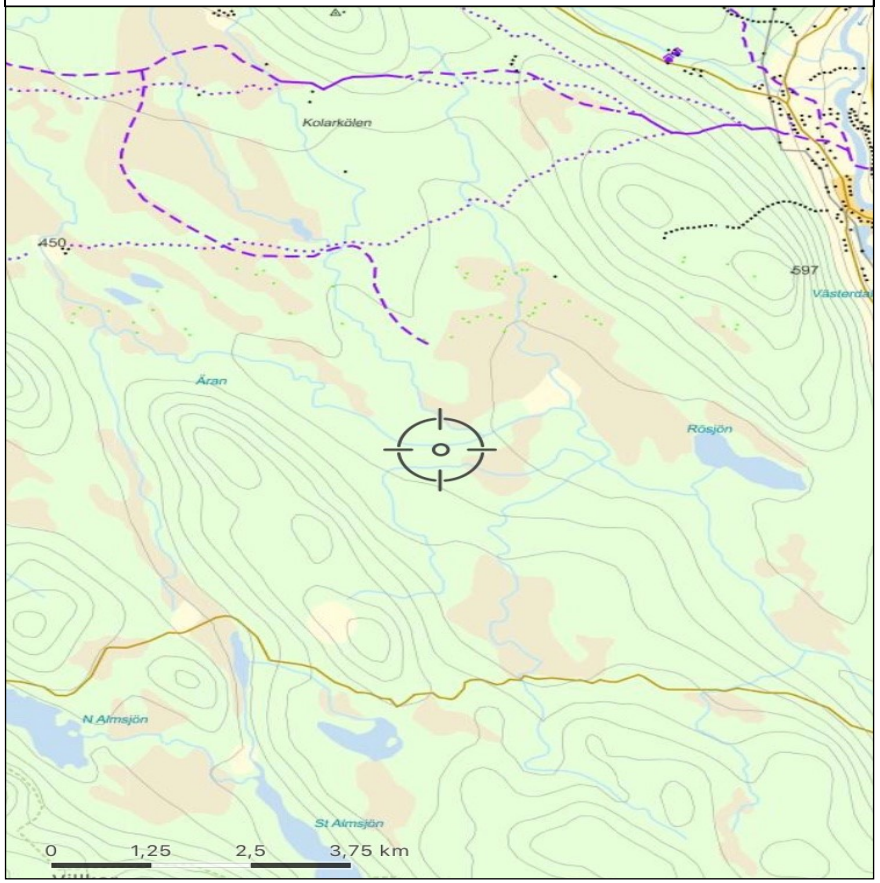

## SE J(LÖ)CH, Albertssons Jori, SE33636/2016

Jori ä.k."Huss" är en jaktstark unghund med god lydnad och fantastisk mentalitet. Som familjemedlem är han klok, lugn och lättlärd. Jaktligt har han mycket energi och jagar tillsammans med sin förare, där lugna upptag är hans styrka. Kort o gott en riktigt trevlig hund, som har en del kvar att lära!! Namnet Huss kommer från en tidigare Brynässpelare, likt alla andra våra tidigare och nuvarande hundar, vilket ger en extra krydda då tävlingen går av stapeln i "Leksingarnas rike" Dalarna.

Ägare: Daniel Holmgren
Hedesunda

| | | | |
|---|---|---|---|
| SE33636/2016<br>SE J(LÖ)CH<br>Albertssons Jori | SE35461/2011<br>SE J(LÖ)CH SE UCH<br>Granholmens Bamse | S36926/2007<br>SE J(LÖ)CH SE UCH<br>Bleckås Pondus | S54212/98<br>SE JCH<br>Kastor |
| | | | S24284/2001<br>SE J(LÖ)CH<br>Bleckås Mira |
| | | S69582/2008<br>SE J(LÖ)CH<br>Sörombäckens Eka | S49341/2006<br>NO UCH NO V-08 SE J(LÖ)CH SE UCH<br>Fäbobergets Gorm |
| | | | S43667/2004<br>NO J(L)CH SE J(LÖ)CH SE UCH<br>Sörombäckens Barka |
| | SE23815/2011<br>SE J(LÖ)CH<br>Albertssons Enya | S33449/2005<br>FI JCH SE J(LÖ)CH<br>Sörombäckens Cent | S21992/2002<br>SE J(LÖ)CH<br>Ullisjaurlandets Boy |
| | | | S30150/2003<br>SE J(LÖ)CH SE UCH<br>Sörombäckens Alfa |
| | | S29208/2008<br>SE J(LÖ)CH<br>Albertssons Coxa | S14772/2006<br>SE J(LÖ)CH SE UCH<br>Krutmyrens Petter |
| | | | S28033/2003<br>SE J(LÖ)CH<br>Fjälljägarns Yska |





Interjakt
BORLÄNGE

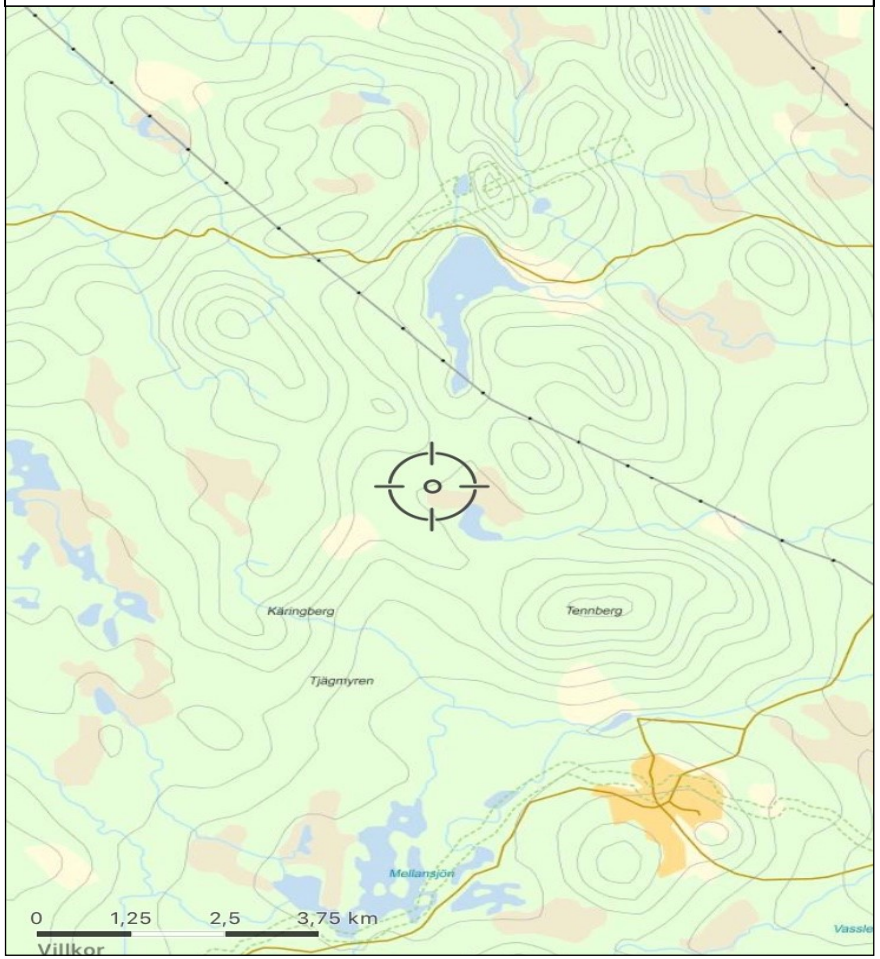

# SE J(LÖ) CH SE UCH, Gläjsjöns Cross SE22396/2015

Cross är en hund med många goda egenskaper. Bra sök med kontakt-sökande, lugna upptag och flyr älgen ändå så har han väldigt hög fart för att försöka ställa älgen, och går inte det inom rimliga avstånd så söker han sig alltid tillbaka till husse. Dessutom har han mycket bra lydnad. En klok och snäll hund som man har med sig hela dagen och med sig hem på kvällen.

Ägare: Örjan Norberg
Örnsköldsvik

| | | | |
|---|---|---|---|
| SE22396/2015<br>SE J(LÖ)CH SE UCH<br>Gläjsjöns Cross | SE37033/2010<br>SE J(LÖ)CH<br>Sörombäckens Gunde | S49375/99<br>SE J(LÖ)CH SE UCH<br>Älgbitens Ymer | S27586/2001<br>INT UCH NO UCH SE J(LÖ)CH SE UCH<br>Barro |
| | | | S22847/97<br>SE JCH<br>Klövbäckens Fröja |
| | | S43667/2004<br>NO J(L)CH SE J(LÖ)CH SE UCH<br>Sörombäckens Barka | S56438/2000<br>FI JCH SE J(LÖ)CH<br>Holmsjöns Talo |
| | | | S18123/2001<br>SE J(LÖ)CH SE UCH<br>Pansartorps Rista |
| | S61960/2008<br>SE J(LÖ)CH<br>Sjöbodvikens Tess | S22451/99<br>SE JCH SE UCH<br>Fäbobergets Nock | S27466/96<br>SE JCH SE UCH<br>Klövkampens Uro |
| | | | S23432/96<br>J<br>Oxvattnets Rhana |
| | | S34728/2003<br>Sjöbodvikens Ixa | S19630/99<br>SE J(LÖ)CH<br>Spets-Lappens Nalle |
| | | | S288826/97<br>SE J(LÖ)CH<br>Birka |





SILJAN SKOG AB

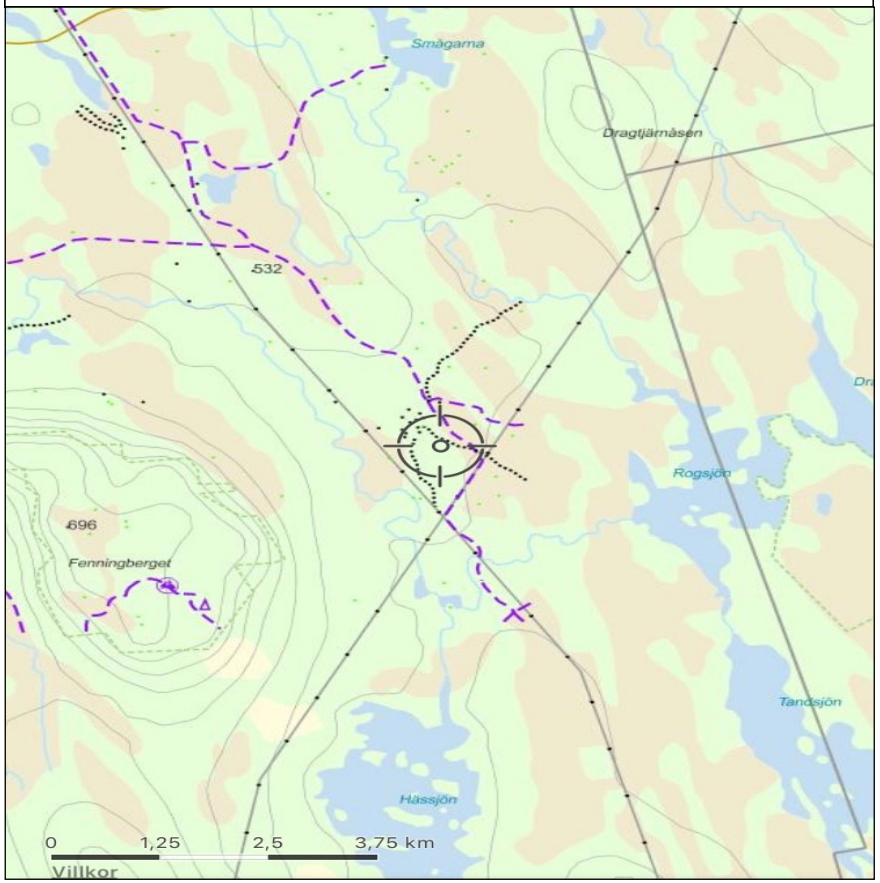

## SE J(LÖ)CH, Röamossens Asta SE15977/2016

Asta är en lugn och harmonisk familjehund som visade tidig jakt, den första älgen sköts på stånd vid nio månader och det första jakt-provet slutade med ett 1:a pris när hon var ett år.

Ägare: Johannes Speziali Askersund

| | | | |
|---|---|---|---|
| SE15977/2016<br>SE J(LÖ)CH<br>Röamossen's Asta | SE19221/2011<br>J<br>Toleskogens Balder | S45274/2006<br>SE J(LÖ)CH<br>Agnsjöns Cerb | S11366/2003<br>J<br>Bjärvarnas Albin |
| | | | S55670/98<br>J<br>Pay-Matts Jaure Zarya |
| | | S15786/2007<br>J<br>Katajatöyrän Neppari | FINER15633/01<br>FI JCH<br>Pete |
| | | | SE14351/2010<br>Innukan Olga |
| | SE21995/2012<br>SE J(LÖ)CH<br>Bjärvarnas Lycka | S65244/2005<br>SE J(LÖ)CH<br>Tullsås Sacco | S34133/2001<br>Salkurannan Pummi |
| | | | S19077/2001<br>Bålja |
| | | S25086/2005<br>NORD V-07 SE J(LÖ)CH SE UCH<br>Fetsockans Kolja | S16486/2000<br>SE J(LÖ)CH<br>Skrockens Ilim |
| | | | S55397/2003<br>Outamaan Natash |





MELLANSKOG

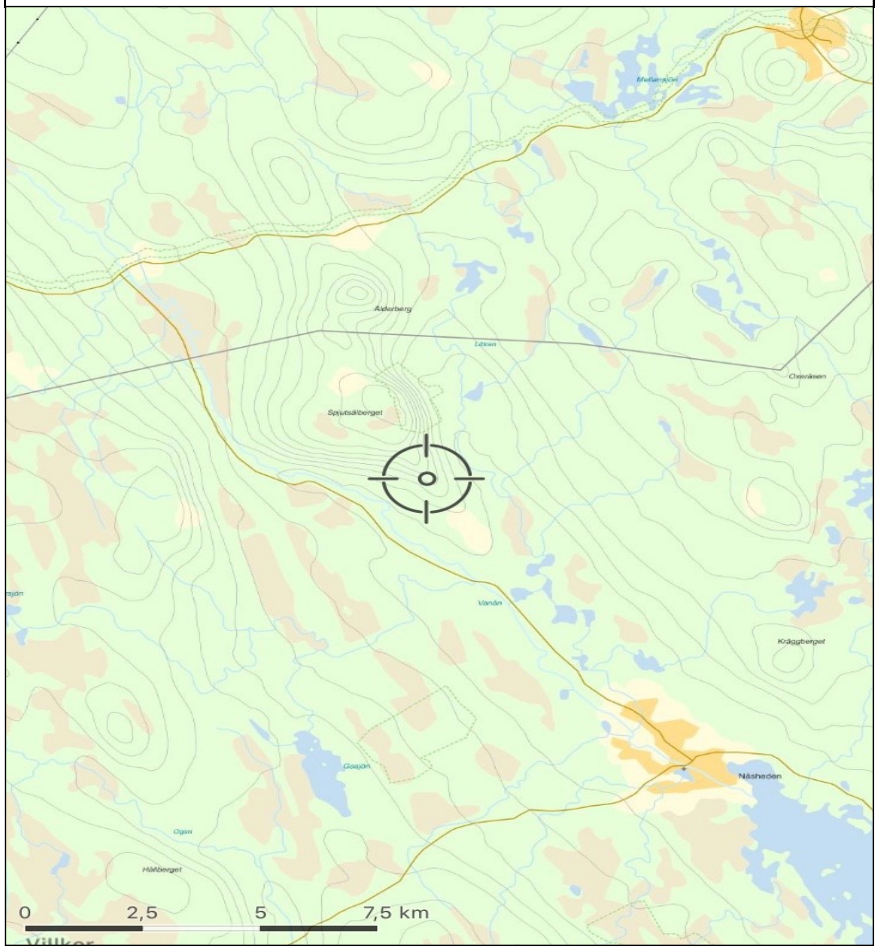

# J, Gärdeforsens Enya SE27968/2014

Enya är en 4 årig tik från Gärdeforsens kennel. Hon är mycket lugn och snäll i vardagen och väldigt följsam i skogen. Hon har ett bra driv och är duktig på att sök och finna älg.

Ägare: Ulf Nilsson
Offerdal

| | | | |
|---|---|---|---|
| SE27968/2014 | | | S35062/90 |
| J | | | INT UCH NO UCH SE JCH SE UCH SE V-94 SE V-96 |
| Gärdeforsens Enya | | S49375/99 | Älgnäset Jeppe |
| | | SE J(LÖ)CH SE UCH | S23433/96 |
| | S32410/2006 | Älgbitens Ymer | SE JCH SE UCH |
| | SE J(LÖ)CH | | Oxvattnets R'Di |
| | Mjälabackens Tuss Iii | | S24200/99 |
| | | | SE JCH |
| | | S37251/2004 | Mjälabackens Troll |
| | | SE J(LÖ)CH | S24001/2000 |
| | | Stupmyrans Skyra | SE J(LÖ)CH |
| | | | Klövkampens Anja |
| | | | S29764/99 |
| | | S48830/2006 | SE J(LÖ)CH |
| | SE37603/2010 | SE J(LÖ)CH | Ismunddalens Bang |
| | SE J(LÖ)CH | Viagras Bozz | S36175/2004 |
| | Gärdeforsens Cina | | SE J(LÖ)CH |
| | | | Raikukorven Denita |
| | | | S65864/2004 |
| | | S27651/2007 | FI JCH SE J(LÖ)CH |
| | | SE J(LÖ)CH | Lapinkairan Astok |
| | | Er Jon's Arla | S39336/2001 |
| | | | SE J(LÖ)CH |
| | | | Viståns Donna |





FISKARHEDEN

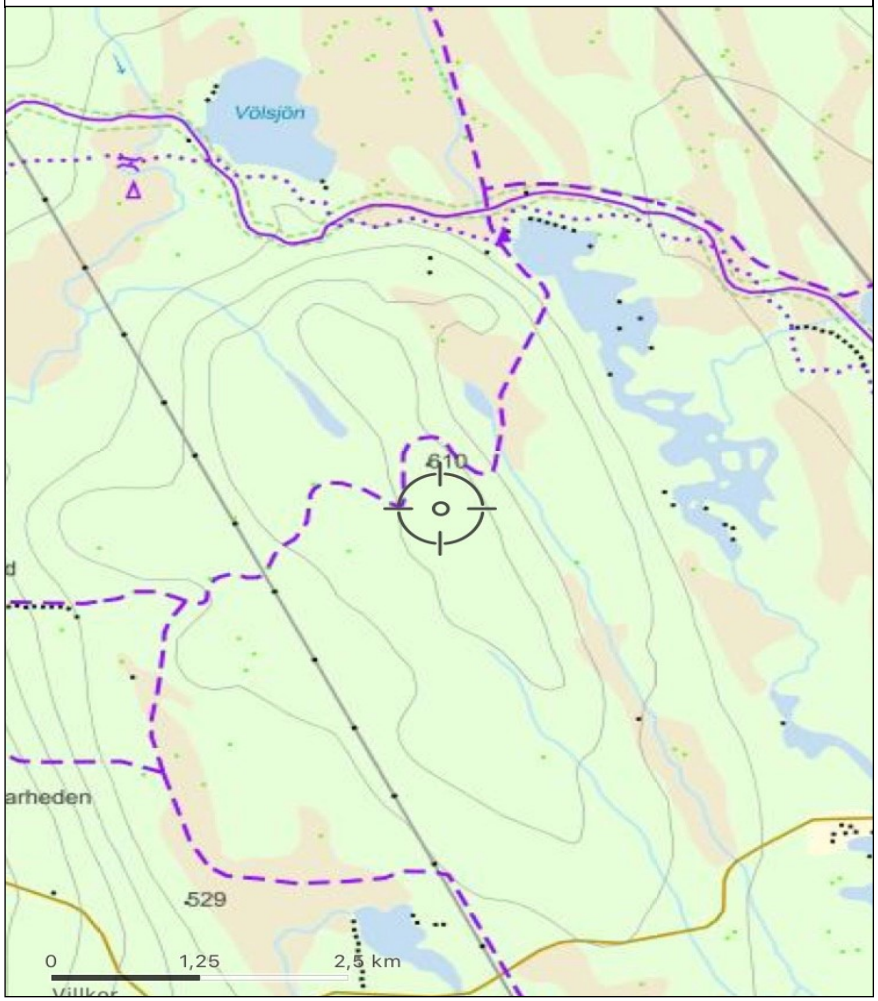

## SE J(LÖ) CH, Renkirannan Zorro, SE49233/2011

Zorro är min första hund och han har gjort en fin resa. Han visade tidig mognad och jaktlust, den första älgen på stånd sköt jag för honom redan när han var 6 månader gammal. Han har hamnat på pallen 3 år på Jämt-hunds ukm. Zorro är en hund som är väldigt aktiv på ståndskallet vilket leder till att man till 99% får skottläge. Vid skarpt före söker han kontakt inne på ståndet, då man kan följa med honom in till älgarna.

Ägare: Johan Persson
Säter

| | | | |
|---|---|---|---|
| SE49233/2011<br>SE J(LÖ)CH<br>Renkirannan Zorro | FIN30654/07<br>FI JCH FI UCH<br>Raikukorven Napoleon | S56438/2000<br>FI JCH SE J(LÖ)CH<br>Holmsjöns Talo | S36340/96<br>SE JCH<br>Halgåns Jeppe |
| | | | S42089/97<br>INT UCH NO UCH SE JCH SE UCH<br>Jämt Grå Drilla |
| | | FIN40288/00<br>FI JCH FI UCH<br>Raikukorven Janita | FIN19726/98<br>FI JCH FI UCH<br>Hirmukorven Jammu |
| | | | SF20744/92<br>FI JCH FI UCH<br>Nita |
| | FIN45571/04<br>FI JCH FI UCH<br>Renkirannan Minja | FIN18337/02<br>FI JCH FI UCH<br>Mustankorven Raiku | FIN21780/99<br>FI JCH FI UCH<br>Raikukorven Roomeo |
| | | | FIN16548/97<br>FI JCH FI UCH<br>Jussinniemen Rita |
| | | FIN23296/98<br>FI JCH FI UCH<br>Vanja | SF27611/90<br>FI JCH FI UCH<br>Palavarin Repe |
| | | | SF27558/94<br>Vatasuon Tytti |





storaenso

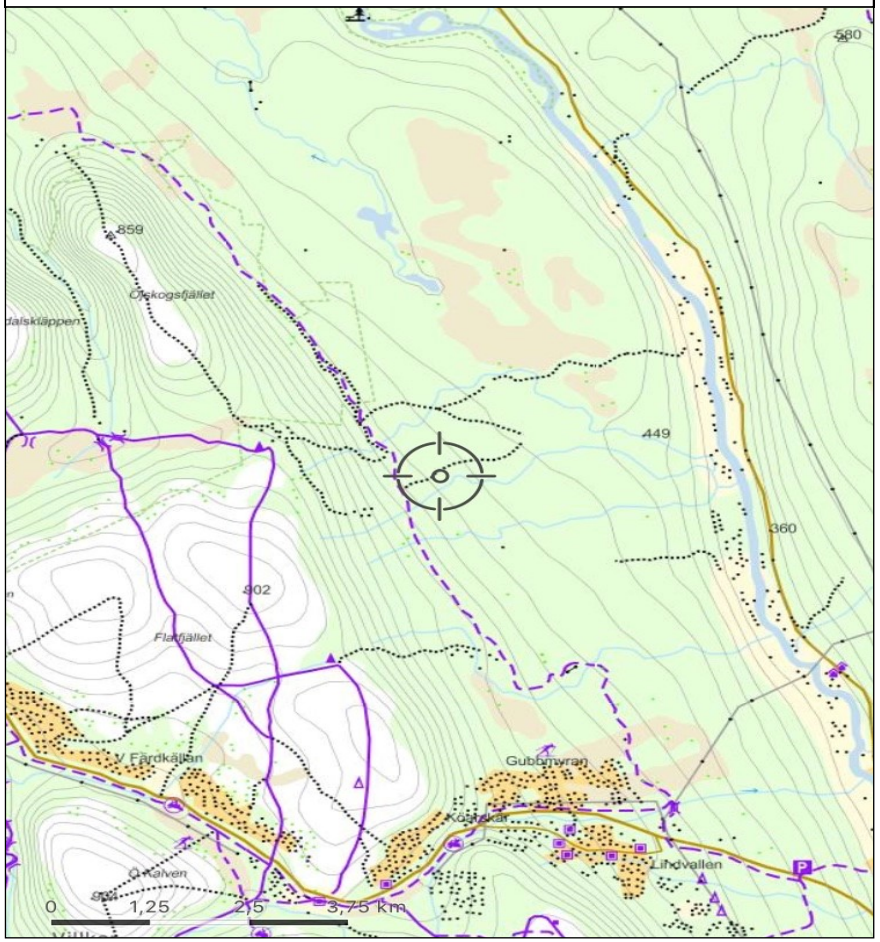

# SE J(LÖ) CH SE UCH, Sjödyns Affe SE35281/2010

Affe är en kraftfull och hållbar hund, han har med rejält skall under jakt. Han är en mycket lugn hund hemma, så lugn att man knappt märker av honom. Affe har alla de jaktliga egenskaper som jag tycker en jämte ska ha.

Ägare: Stig Thorslund Järvsö

| | | | |
|---|---|---|---|
| SE35281/2010<br>SE J(LÖ)CH SE UCH<br>Sjödyns Affe | S26092/98<br>SE JCH<br>Jämtens Ti | S28838/90<br>SE JCH<br>Dragmyrans Till | S41366/88<br>SE JCH SE UCH<br>Alviksgårdens Tuffe |
| | | | S42097/86<br>SE JCH<br>Tranmarkens Heija |
| | | S23816/93<br>Jämtens Isa | S43283/81<br>SE JCH SE UCH<br>Jämtälgens Stalo |
| | | | S42366/87<br>Holmamyrens Sara |
| | S26822/2007<br>SE J(LÖ)CH SE UCH<br>Usteryds Drilla | S40325/2000<br>NO J(L)CH SE J(LÖ)CH<br>Krutmyrens King | S54212/98<br>SE JCH<br>Kastor |
| | | | S47676/92<br>SE JCH<br>Klövsjöns Klinga |
| | | S50567/99<br>J<br>Usteryds Katja | S62731/88<br>SE JCH<br>Lux |
| | | | S11303/94<br>J<br>Fagerlyckans Laika |




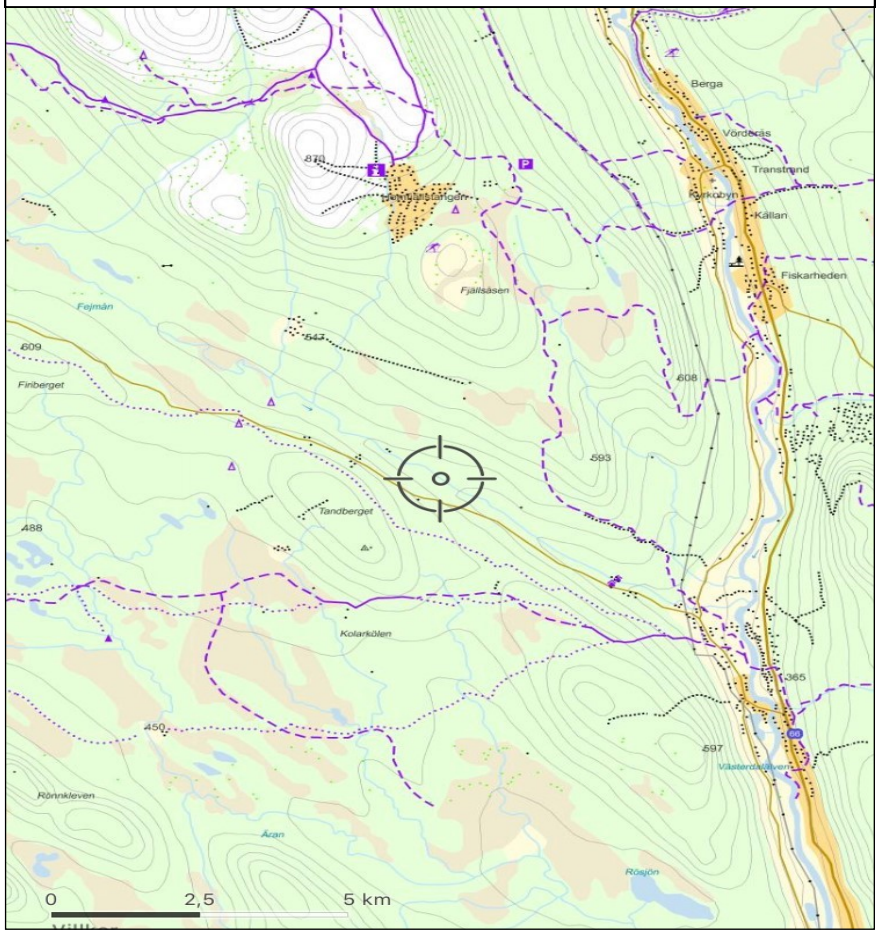
svedea
FÖRSÄKRINGAR SOM GÖR SKILLNAD